



ENCUESTA DE VISIÓN DE NEGOCIOS SOUTH FAIRFAX AVENUE

Great Streets de la Oficina del Alcalde Garcetti está trabajando con el Centro de Desarrollo Comunitario Etíope, un proyecto de Community Partners, para mejorar su calle. Estamos desarrollando una visión del futuro de South Fairfax Avenue entre Olympic Boulevard y Pico Boulevard. ¡Queremos escuchar su voz! Favor de compartir sus pensamientos con nosotros.

Nombre: _____ Código postal de su negocio _____

Required Answer (*) Dirección de correo electrónico: _____ Número de teléfono: _____

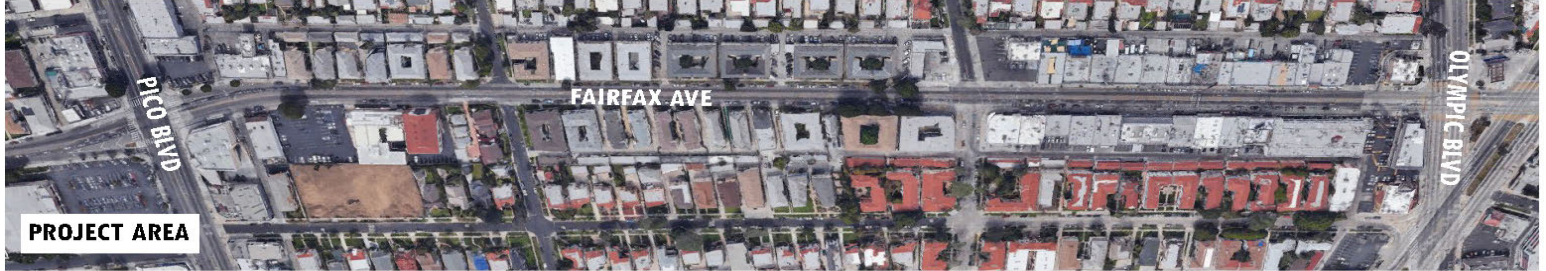

1. Describa su negocio y relación con Etiopía Pequeña/ South Fairfax Avenue.
- # años _____ Yo vivo aquí
- # años _____ Trabajo en un negocio
- # años _____ Dirijo un negocio en un espacio arrendado/ alquilado
- # años _____ Dirijo un negocio en un edificio que poseo

2. ¿Qué tipo de negocio?
- Restaurante / café
- Galería / Centro Cultural
- Centro de salud
- Lugar de adoración
- Colegio
- Otro
- Nombre del Negocio _____

3. En los últimos 3 años, ¿ha crecido, disminuido o permanecido igual su negocio en general?
- El negocio ha crecido y tiene planes de expandirse
- El negocio se ha mantenido igual
- Otro: _____
- El negocio ha crecido y no tiene planes de expandirse
- El negocio ha disminuido

4. ¿Cuál es la razón del crecimiento o declive de su negocio?
- _____
- _____

5. ¿Qué le gusta de trabajar / dirigir un negocio en South Fairfax Avenue?
- Fuerte relación con los clientes
- Mi negocio atiende las necesidades de la comunidad
- Fuerte relación con otros dueños de negocios
- Mi negocio trae personas a la comunidad
- Otro: _____
- _____
- _____

6. ¿Cuál de los siguientes necesita mejoras en South Fairfax Avenue?
- Prioridad baja Prioridad media Alta prioridad

	Prioridad baja	Prioridad media	Alta prioridad
Condición de acera			
Cruzando la calle			
Tráfico lento y tranquilo			
Asientos			
Sombra			
Árboles de la calle			
Iluminación			
Otro:			

7. ¿Qué elementos mejorarían Etiopía Pequeña / South Fairfax Avenue? *

Califique cada mejora en una escala de 1 a 3, siendo 1 la prioridad más alta y 3 la prioridad más baja.

Árboles callejeros



Cruces más seguros



Señalización de puerta de enlace



Plaza en la calle o parquitos

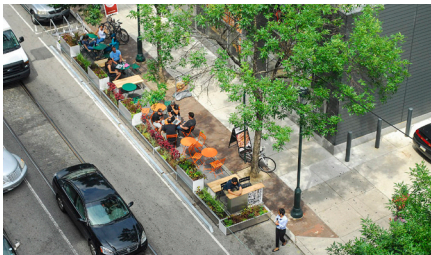

Arte público que refleje la cultura local



Otro

Aceras mejoradas



Cruces artísticos

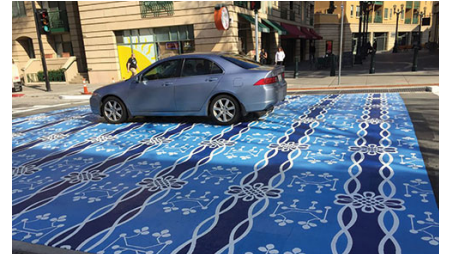

Extender el bordillo en las intersecciones



Mobiliario urbano (asientos, botes de basura, etc.)



Mejor iluminación



8. ¿Tiene algún otro comentario sobre este proyecto? *

9. ¿Le gustaría saber más o participar en los próximos eventos? En caso afirmativo, ¿cómo le gustaría ser contactado?

- Actualizaciones de texto
- Actualizaciones de correo
- No interesado

Averigüe más:



@LAGreatStreets



@greatstreetslosangeles

DEMOGRÁFICOS (Opcional)

11. Cuál es su género? (Opt.)

- Masculino
- Femenino
- Género fluido /no-binario
- Otro género:

12. Con cual etnicidad se identifica? (Opt.)

- aNegro o afroamericano (África)
- Indígena Americano (América del Norte, América del Sur, América Central) o Indígena de Alaska
- Asiático (Lejano Oriente, Sudeste Asiático, Indio)
- Indígena a América del Norte
- Hispano / Latino / Latinx
- Hawaiano u otro isleño del Pacífico (Hawaii, Guam, Samoa Islas del Pacífico)
- Blanco
- Medio Oriente / Norte de África
- Otro

13. Edad (Opt.)

- Menos de 17
- 18 a 24
- 25 a 44
- 45 a 64
- 65 o mayor

14. Nivel de educación (Opt.)

- Alguna escuela secundaria
- Graduado de secundaria o GED
- Certificado profesional
- Grado Asociado
- Licenciatura
- Maestría
- Doctorado

15. Ingresos anual de hogar? (Opt.)

- Menos de \$20,000
- \$20,000 a \$34,999
- \$35,000 a \$49,999
- \$50,000 a \$64,999
- \$65,000 a \$79,999
- \$80,000 a \$94,999
- \$95,000 o mas

16. Que idioma hablan en su hogar? (Opt.)

17. Cuantos vehículos tiene su hogar? (Opt.)

- 0
- 1
- 2
- Otro _____